



Prot. n. 6518/U

San Nicandro Garganico, 08/09/2023

Ai Docenti  
Agli Studenti e ai Genitori  
Al personale Ata  
Al DSGA  
Ai visitatori  
ALBO

**OGGETTO: Misure organizzative per lo svolgimento delle attività didattiche – a.s. 2023/24 – Ingressi, uscite – Orari di lezione.**

Si comunica che come stabilito dal Collegio dei Docenti nelle sedute del 01/09/2023 e dell'08/09/2023 le lezioni inizieranno secondo il seguente calendario e modalità di ingresso e di uscita. Per facilitare l'individuazione degli ingressi/uscite, si rappresenta di seguito la planimetria generale e particolare del complesso scolastico e dei singoli plessi.

#### A. San Nicandro Garganico

##### Planimetria generale dei varchi e degli accessi:

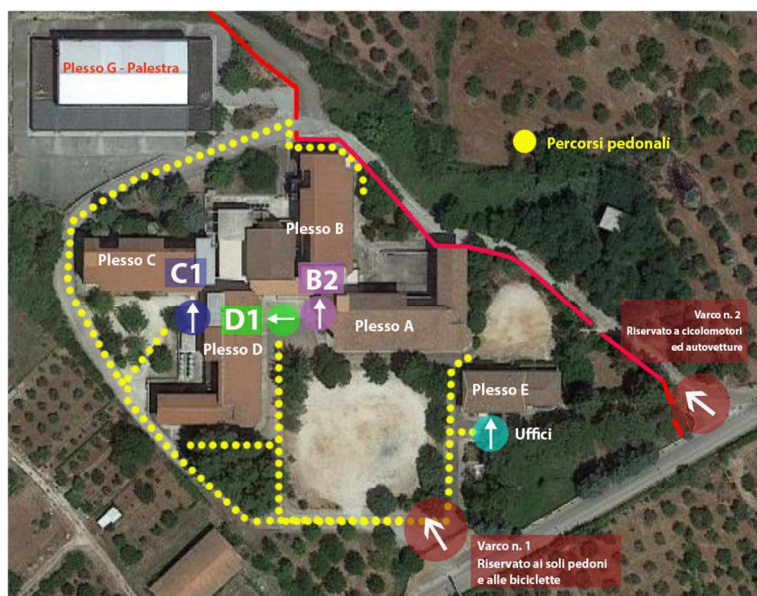

Legenda:

##### Plesso B:

Entrata/uscita **B.2** = Accesso al plesso B – piano terra - classi 3A Liceo artistico; 2B Liceo delle scienze umane  
Entrata/uscita **B.2** = Accesso al plesso B – piano primo - classi 1A 2A 4A 5A Liceo artistico

##### Plesso C:

Entrata/uscita **C.1** = Accesso al plesso C – piano terra - classi 5A 3A 3B Liceo delle scienze umane  
Entrata/uscita **C.1** = Accesso al plesso C – piano primo - classi 2A 2B IPSIA; 1B 4A Liceo delle scienze umane  
Entrata/uscita **C.1** = Accesso al plesso C – piano secondo - classi 3A 4A 5A IPSIA

##### Plesso D:

Entrata/uscita **D.1** = Accesso al plesso D – piano primo - classi 1B 2B 5B 4A Liceo scientifico; 2A Liceo delle scienze umane  
Entrata/uscita **D.1** = Accesso al plesso D – piano secondo - classi 1A 2A 3A 5A Liceo scientifico; 1A Liceo delle scienze umane



**Plesso E:**  
Uffici amministrativi

**Orario di entrata per tutte le classi: 1<sup>a</sup> ora 08:20**

**Orario di uscita per tutte le classi: 4<sup>a</sup> ora 12:20**

**5<sup>a</sup> ora 13:20**

**6<sup>a</sup> ora 14:20**

**Inizio delle lezioni per tutte le classi: 11/09/2023**

**Planimetria particolare degli accessi ai plessi e ubicazione delle classi**

### Plesso B

Entrata B2 unica per il piano terra/primo/secondo:

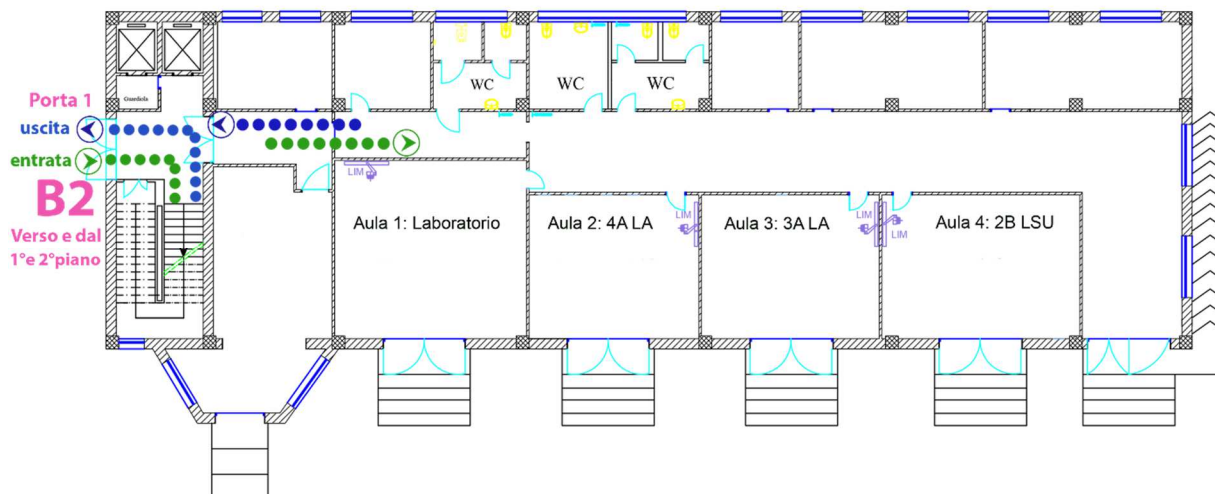

Entrata B2 al primo piano:

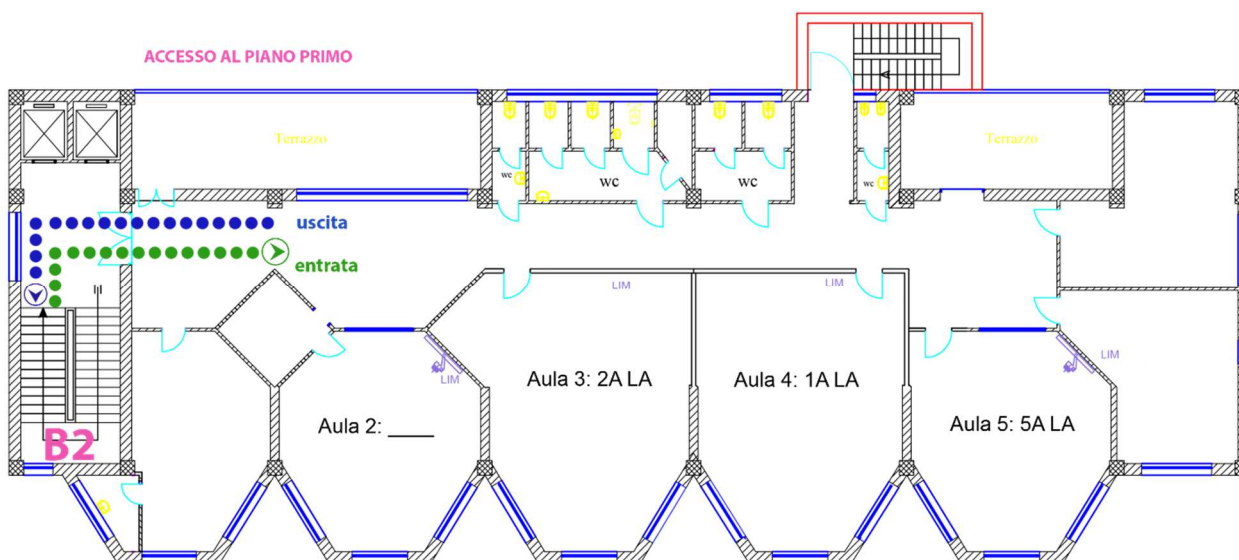

**ISTITUTO ISTRUZIONE SUPERIORE DE ROGATIS-FIORITTO**  
**C.F. 84006090710 C.M. FGIS007003**

A997B80 - GESTIONE AMMINISTRATIVA E DIDATTICA

Prot. 0006518/U del 08/09/2023 18:48 I.1 - Normativa e disposizioni attuative

## Plesso C

Entrata C1 unica per il piano terra/primo/secondo:

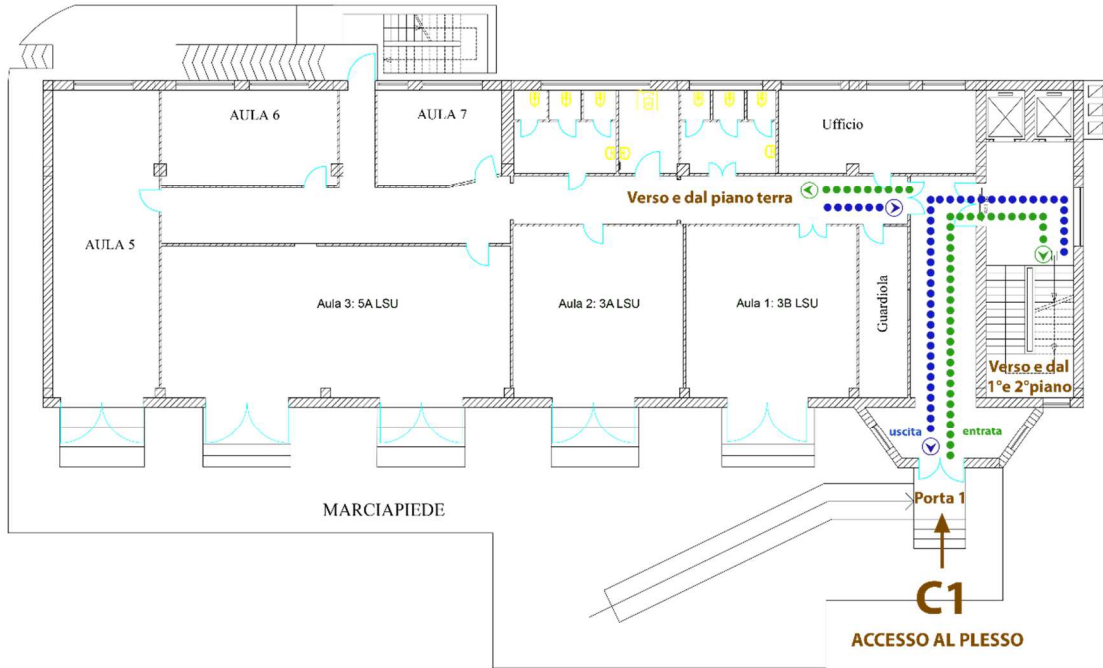

Entrata C1 al primo piano:

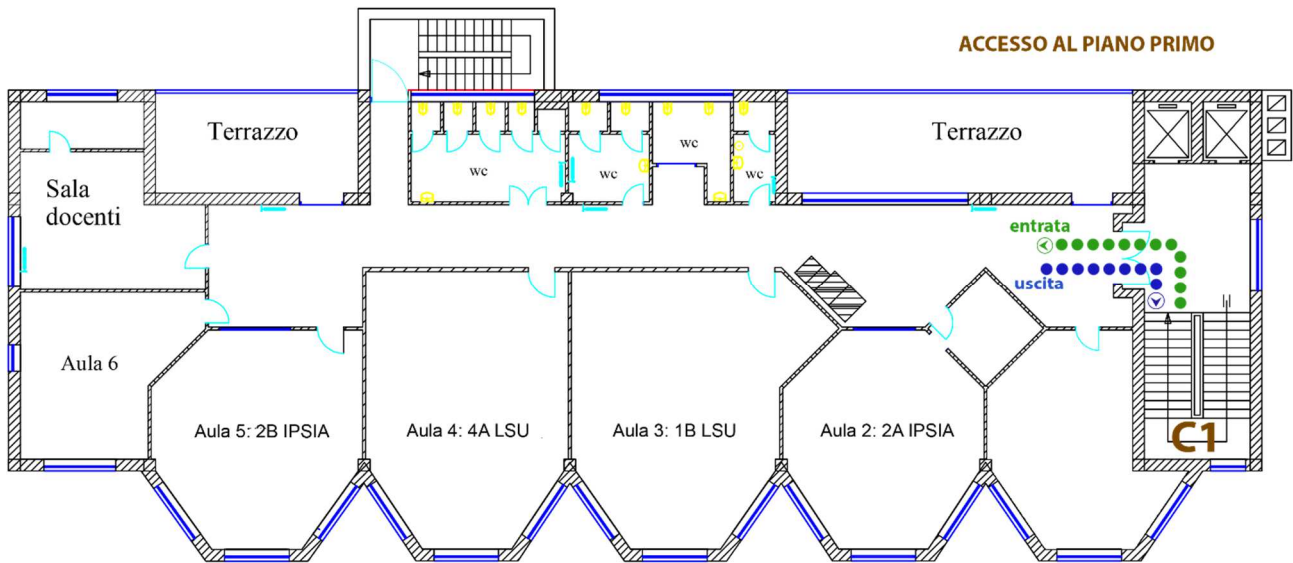

Entrata C1 al piano secondo:

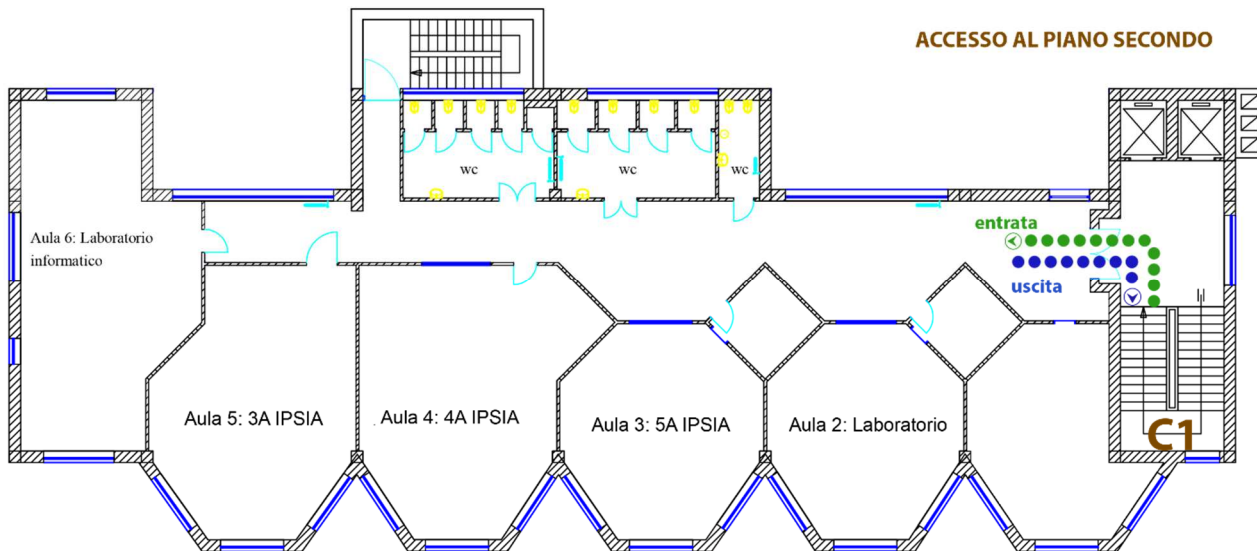

### Plesso D

Entrata D1 unica per il piano terra/primo/secondo:

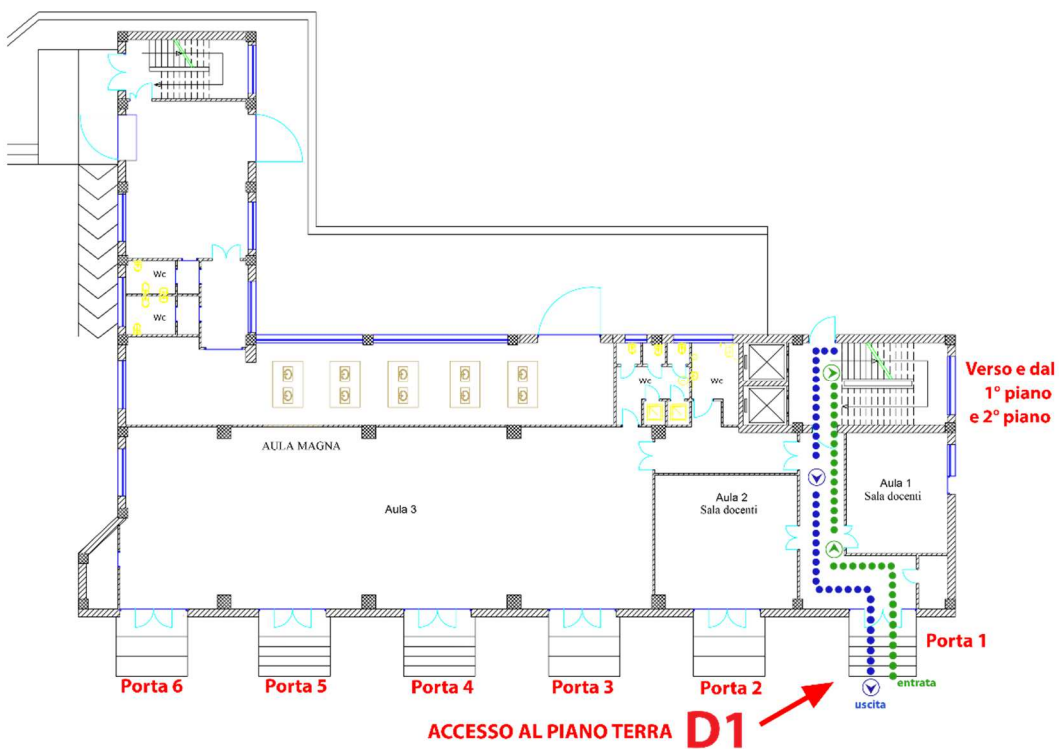

**ISTITUTO ISTRUZIONE SUPERIORE DE ROGATIS-FIORITTO**  
**C.F. 84006090710 C.M. FGIS007003**

A997B80 - GESTIONE AMMINISTRATIVA E DIDATTICA

Prot. 0006518/U del 08/09/2023 18:48 I.1 - Normativa e disposizioni attuative

Entrata D1 al piano primo:

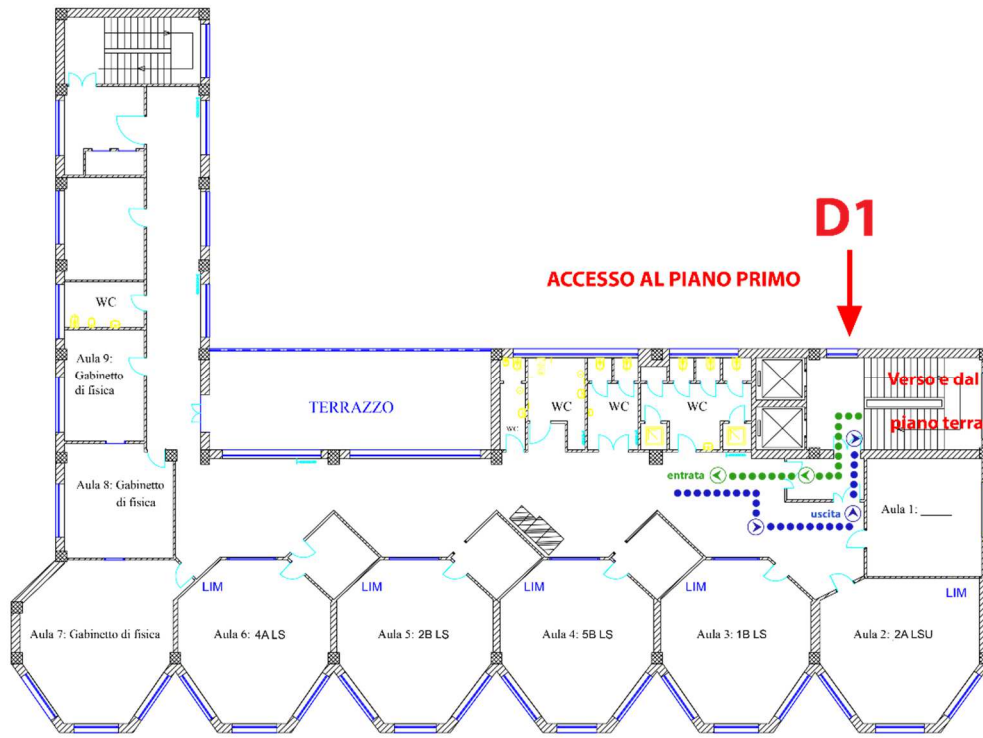

Entrata D1 al piano secondo:

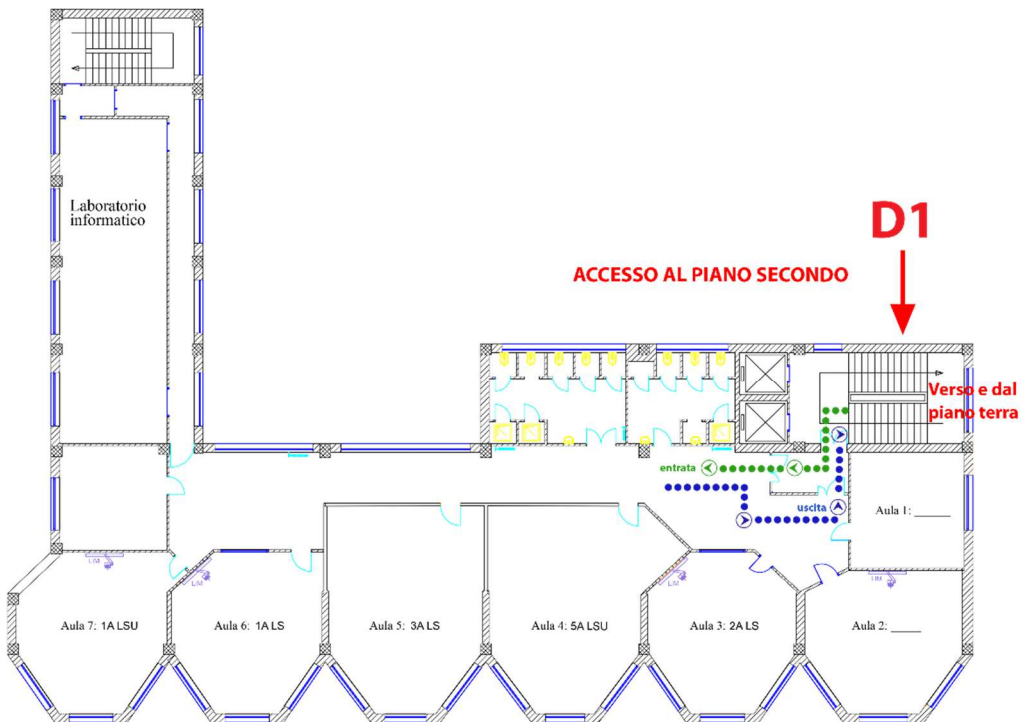

**ISTITUTO ISTRUZIONE SUPERIORE DE ROGATIS-FIORITTO**  
**C.F. 84006090710 C.M. FGIS007003**

A997B80 - GESTIONE AMMINISTRATIVA E DIDATTICA

Prot. 0006518/U del 08/09/2023 18:48 I.1 - Normativa e disposizioni attuative



## B. Cagnano Varano

### Planimetria generale dei varchi e degli accessi:



#### Legenda:

#### Plesso Unico A:

Entrata/uscita **A.2** = Accesso al piano terra/primo/secondo: Tutte le classi

**Orario di entrata per tutte le classi: 1ª ora 08:00**

**Orario di uscita per tutte le classi: 4ª ora 12:00**

**5ª ora 13:00**

**Inizio delle lezioni per tutte le classi: 11/09/2023**

#### Planimetria particolare degli accessi ai plessi e ubicazione delle classi

#### Plesso unico

Accesso A2 al piano terra:

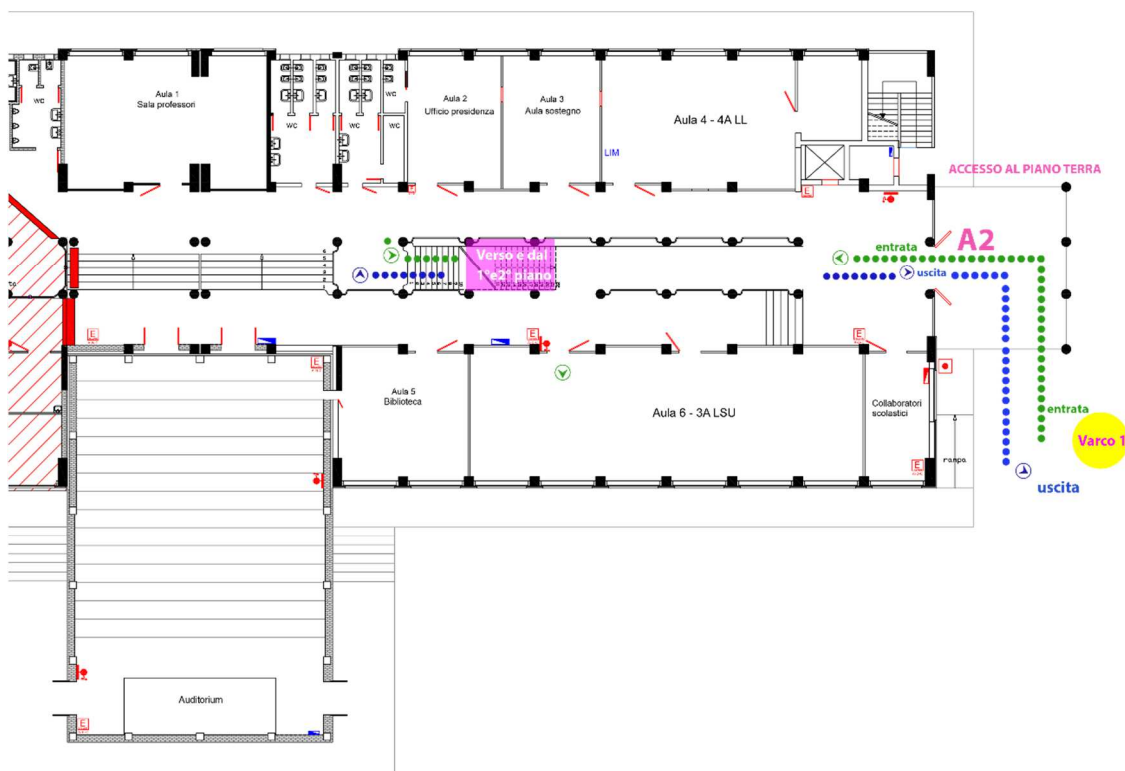

**ISTITUTO ISTRUZIONE SUPERIORE DE ROGATIS-FIORITTO**  
**C.F. 84006090710 C.M. FGIS007003**

A997B80 - GESTIONE AMMINISTRATIVA E DIDATTICA

Prot. 0006518/U del 08/09/2023 18:48 I.1 - Normativa e disposizioni attuative



Entrata A2 al primo piano:

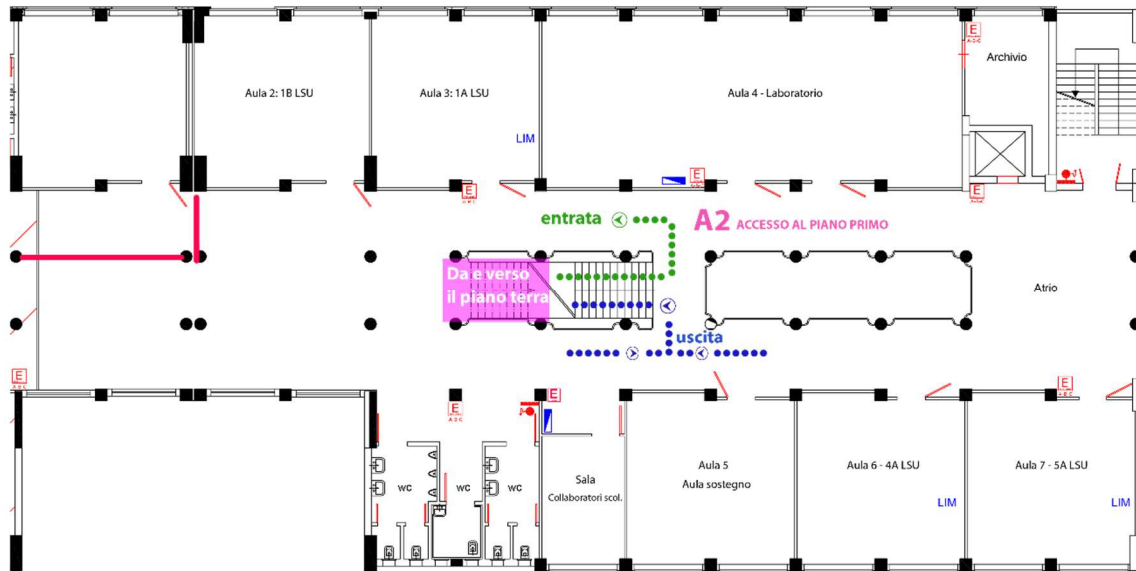

Entrata A2 al secondo piano:

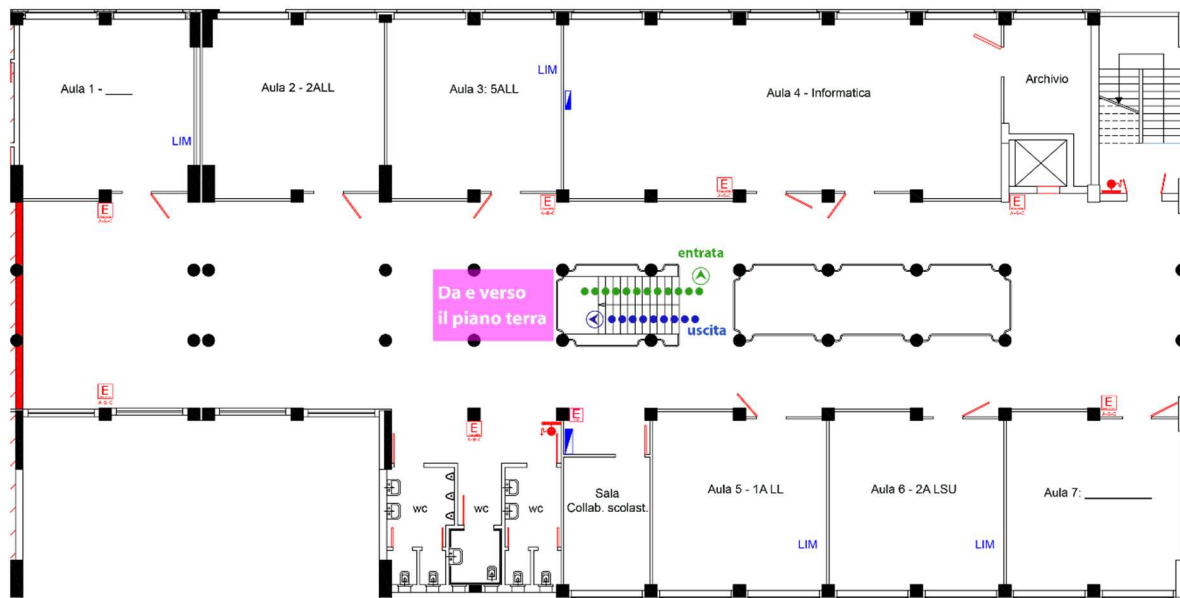

IL DIRIGENTE SCOLASTICO  
Prof. Francesco G. DONATACCIO

Firmato digitalmente



**ISTITUTO ISTRUZIONE SUPERIORE DE ROGATI-FIORITTO**  
**C.F. 84006090710 C.M. FGIS007003**

A997B80 - GESTIONE AMMINISTRATIVA E DIDATTICA

Prot. 0006518/U del 08/09/2023 18:48 I.1 - Normativa e disposizioni attuative