



ISTITUTO D'ISTRUZIONE SECONDARIA SUPERIORE

De Rogatis - Fioritto

Via Marconi – Villaggio studentesco “Dr. V. Zaccagnino” - 71015 San Nicandro Garganico (FG)

Tel. 0882/472582 Fax 0882/476525

Sito Web: www.derogatisfioritto.edu.it



Ai Docenti
Agli Studenti e ai Genitori
Al personale Ata
AI DSGA
Ai visitatori
ALBO

OGGETTO: Regolamento per l'accesso all'Istituto scolastico.

Si avvisa tutto il personale della scuola, i genitori, gli studenti e i visitatori, per opportuna conoscenza, che l'accesso all'Istituto scolastico di pedoni, ciclomotori, biciclette ed autovetture per la sede di San Nicandro Garganico è regolato dal *Regolamento per l'accesso all'Istituto scolastico*, pubblicato sul sito web dell'Istituto menu: *Albo di Istituto – Documenti*.

A tal proposito, nel rimandare ad una scrupolosa osservanza di quanto indicato nel Regolamento, si segnala in particolare la necessità:

- di parcheggiare le autovetture nell'area destinata a tale scopo
- di non lasciare in sosta le autovetture lungo il percorso che conduce all'area destinata al parcheggio
- di osservare un andamento a passo d'uomo

Per facilità di consultazione il Regolamento viene allegato alla presente Circolare.

Per la sede di Cagnano Varano, per effetto dell'Ordinanza del Sindaco del Comune di Cagnano Varano n. 51 del 05/09/2022, gli ingressi sono quelli comunicati con Circolare prot. n. 7505 del 09/09/2022. A causa della riduzione di spazi all'interno dell'area cortiva, da condividere con l'Istituto *D'Apolito*, tutta l'area cortiva di pertinenza dell'Istituto *De Rogatis-Fioritto* – sede di Cagnano Varano – è zona pedonale. Pertanto è disposto il divieto di accesso a biciclette, ciclomotori, autovetture, salvo i mezzi per disabili e adibiti al soccorso, come da planimetria di seguito indicata:



Si allega *Regolamento per l'accesso all'Istituto scolastico*.

IL DIRIGENTE SCOLASTICO
Prof. Francesco DONATACCIO

Firma autografa sostituita a mezzo stampa ai sensi dell'art. 3, comma 2, del decreto Legislativo n. 39/1993



ISTITUTO ISTRUZIONE SUPERIORE DE ROGATIS-FIORITTO
C.F. 84006090710 C.M. FGIS007003

A997B80 - GESTIONE AMMINISTRATIVA E DIDATTICA

Prot. 0007848/U del 18/09/2022 12:34:34 I.1 - Normativa e disposizioni attuative

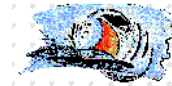

**Ai Docenti
Al personale Ata
Ai Genitori e agli Alunni
Ai visitatori
LORO SEDI
ALBO**

Oggetto: Regolamento per l'accesso all'Istituto scolastico.

Per un riordinato rientro degli studenti e del personale scolastico alle lezioni in presenza, viene di seguito pubblicato il **Regolamento per l'accesso all'Istituto scolastico** approvato con delibera n. 4 del Consiglio di Istituto del 04/12/2020. Il Regolamento è finalizzato a migliorare la sicurezza dei fruitori del servizio scolastico e la vivibilità dell'area cortiva con la creazione di un'ampia area pedonale e la distinzione dei percorsi pedonali da quelli dei mezzi motorizzati.

1

Si raccomanda l'osservanza delle prescrizioni in esso contenute.

Regolamento per l'accesso all'Istituto scolastico

Art. 1 – Accesso all'area cortiva

1. L'accesso all'area cortiva dell'Istituto scolastico è consentito a pedoni, biciclette, ciclomotori ed autovetture, secondo quanto stabilito dal presente regolamento

Art. 2 - Area pedonale

1. All'interno dell'area cortiva dell'Istituto scolastico è istituita un'area pedonale che corrisponde all'area colorata in verde nella seguente figura n. 1:



Figura 1 - Area pedonale

2. Nella suddetta area pedonale è consentito l'accesso ai soli pedoni, alle biciclette e ai mezzi autorizzati (mezzi di polizia, ambulanza, vigili del fuoco, veicoli merci autorizzati, veicoli autorizzati a servizio di persone invalide).
3. All'interno dell'area cortiva i percorsi dei pedoni sono regolamentati come da seguente figura n. 2:





Figura 2 - Percorsi dei pedoni

Art. 3 - Aree di parcheggio nell'area cortiva

1. All'interno dell'area cortiva sono istituite due aree di parcheggio che corrispondono alle aree colorate in blu nella seguente figura n. 3:



Figura 3 - Aree di parcheggio

2. Il Parcheggio interno n. 1 è riservato alle autovetture del Dirigente scolastico, dei Collaboratori autorizzati dal Dirigente scolastico, del DSGA, degli Assistenti amministrativi, degli Assistenti tecnici e dei Collaboratori scolastici.
3. Il Parcheggio interno n. 2 è riservato ai ciclomotori degli studenti e dei docenti.
4. Le zone di sosta e il percorso dei pedoni nel parcheggio n. 1 sono regolamentate come da seguente figura n. 4





Figura 4 - Zone di sosta nel parcheggio n. 1

Art. 4 - Area esterna a disposizione per il parcheggio dei fruitori

1. Per la sosta delle autovetture dei fruitori è a disposizione l'area esterna all'Istituto scolastico colorata in blu nella seguente figura n. 5:



Figura 5 - Area esterna a disposizione per parcheggio fruitori

2. In detta zona le autovetture potranno anche invertire la marcia per uscire dal Varco n. 2.

Art. 5 – Varchi di accesso al Villaggio studentesco

1. Per accedere al Villaggio studentesco sono istituiti due distinti varchi segnati nella seguente figura n. 6:

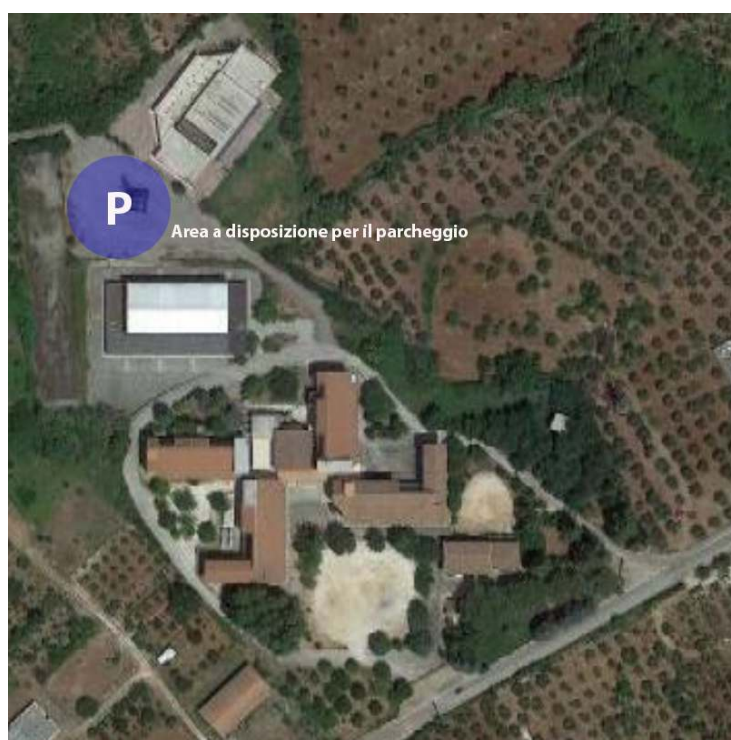



Figura 6 - Varchi al Villaggio studentesco

2. Il Varco n. 1 è riservato ai soli pedoni e alle biciclette.
3. Il Varco n. 2 è riservato ai ciclomotori e alle autovetture.
4. Chiunque utilizzi il Varco n. 1 e il Varco n. 2 deve prestare la massima attenzione nell'immettersi sulla strada comunale – Via Marconi - dove è presente il traffico in ingresso e in uscita dal Comune di San Nicandro Garganico.

Art. 6 – Accessi ai plessi scolastici

1. Per accedere ai plessi scolastici, attraverso i varchi di cui al precedente art. 5, sono istituiti i seguenti accessi segnati nella seguente figura n. 7:



Figura 7 - Accessi ai plessi

2. L'accesso n. 1 è riservato ai soli pedoni e alle biciclette.
3. L'accesso n. 2 è riservato ai mezzi di polizia, ambulanza, vigili del fuoco, veicoli merci autorizzati, veicoli autorizzati a servizio di persone invalide.
4. L'accesso n. 3 è riservato ai veicoli autorizzati del Dirigente scolastico, dei Collaboratori autorizzati dal Dirigente scolastico, del DSGA, degli Assistenti amministrativi, degli Assistenti tecnici e dei Collaboratori scolastici.
5. L'accesso n. 4 è riservato ai pedoni che devono recarsi nelle classi ubicate al piano terra del Plesso B.
6. L'accesso n. 5 è riservato ai pedoni, alle biciclette. È consentito il passaggio anche ai ciclomotori per il solo utilizzo del Parcheggio interno n. 2 (cfr. figura n. 2) riservato ai ciclomotori.
7. L'accesso n. 6 è riservato ai soli pedoni e alle biciclette.

Art. 7 – Senso di marcia delle biciclette, dei ciclomotori e delle autovetture

1. Il senso di marcia delle biciclette, dei ciclomotori e delle autovetture è quello indicato nella seguente figura n. 8:



ISTITUTO ISTRUZIONE SUPERIORE DE ROGATIS-FIORITTO
C.F. 84006090710 C.M. FGIS007003

AOO - SEGRETERIA

Prot. 0001520/U del 25/04/2021 22:14 IV.10 - CIRCOLARI ALUNNI E GENITORI



Figura 8 - Senso di marcia per entrata e uscita

2. L'entrata e l'uscita delle biciclette, dei ciclomotori e delle autovetture nel Varco n. 2 è regolata come da seguente figura n. 9:

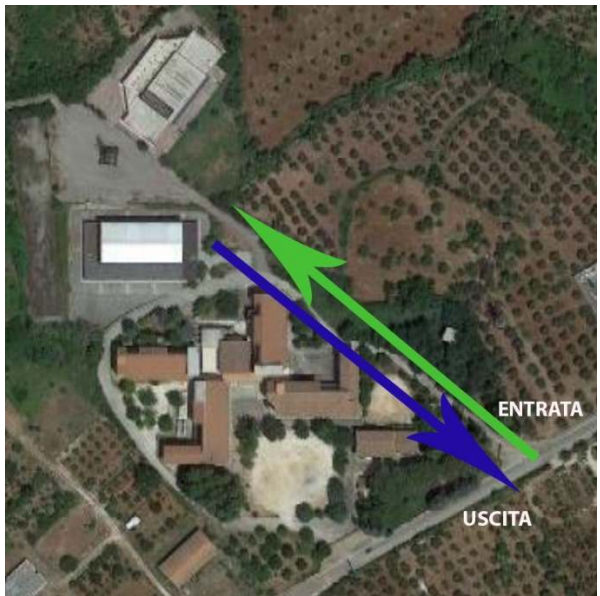

Figura 9 - Particolare del senso di entrata e di uscita del Varco n. 2

- 3. Chiunque utilizzi il Varco n. 2 deve prestare la massima attenzione nell'immettersi sulla strada comunale – Via Marconi - dove è presente il traffico in ingresso e in uscita dal Comune di San Nicandro Garganico.
- 4. Per non intralciare il traffico, lungo il percorso adoperato dalle biciclette, dai ciclomotori e dalle autovetture che utilizzano il Varco n. 2 (nella seguente figura n. 10 evidenziata con il colore arancione) la fermata non è consentita:



Figura 10 - Divieto di fermata lungo il percorso di entrata e uscita



Art. 8 – Regole generali di comportamento

1. È obbligatorio rispettare il presente regolamento e la relativa segnaletica.
2. È vietato creare intralci e difficoltà di accesso e di manovra agli utenti e ad eventuali mezzi di soccorso ed autorizzati.
3. È vietato spostarsi lungo percorsi diversi da quelli indicati dalla segnaletica.
4. L'accesso e le manovre di parcheggio delle biciclette, dei ciclomotori e degli autoveicoli devono avvenire con la massima prudenza. In particolare i conducenti delle biciclette, dei ciclomotori e degli autoveicoli devono sempre:
 - a) condurre i mezzi "a passo d'uomo"
 - b) dare la precedenza ai pedoni
 - c) non creare intralcio ai pedoni
5. Le persone che transiteranno all'interno del cortile devono osservare scrupolosamente le norme del codice della strada e devono attenersi a quanto stabilito in tema di sicurezza all'interno della scuola e degli spazi di sua pertinenza.
6. La fermata e il parcheggio è assolutamente vietato nelle aree prospicienti i Varchi (cfr. figura n. 6) e gli Accessi (cfr. figura n. 7) e in tutti i luoghi dove si può determinare ostacolo al traffico interno e al transito delle vie di fuga.
7. La sosta non è custodita: l'Istituto scolastico non è, pertanto, responsabile di eventuali danneggiamenti o furti di biciclette, ciclomotori, autovetture parcheggiate negli spazi interni.
8. La dirigenza si riserva di valutare ed adeguare le presenti disposizioni in caso di revisione del regolamento d'istituto, nel rispetto della normativa vigente.

Art. 9 – Apposizione segnaletica verticale

1. Per segnalare quanto riportati negli articoli di cui sopra, viene approvata l'apposizione della seguente segnaletica verticale:
 - o Varco1:



- o Varco2:



- o Parcheggio 1:





○ Plesso B:

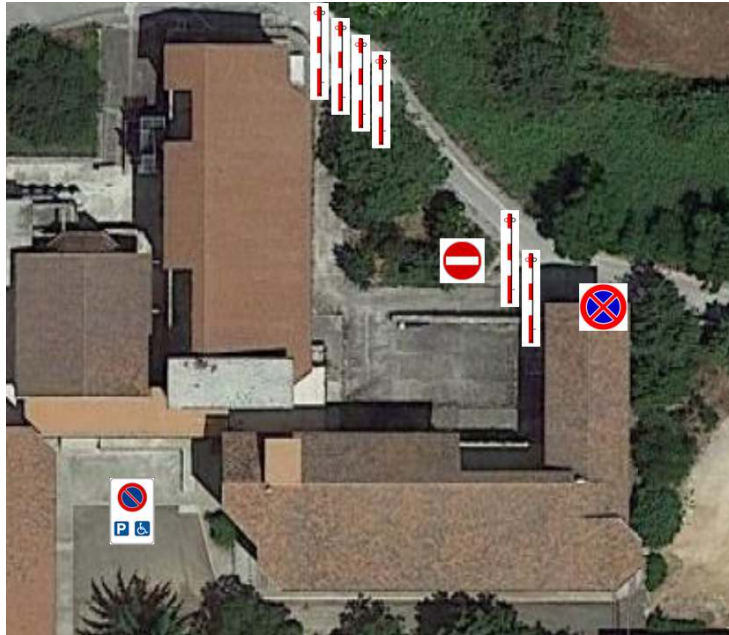

- Palestra:

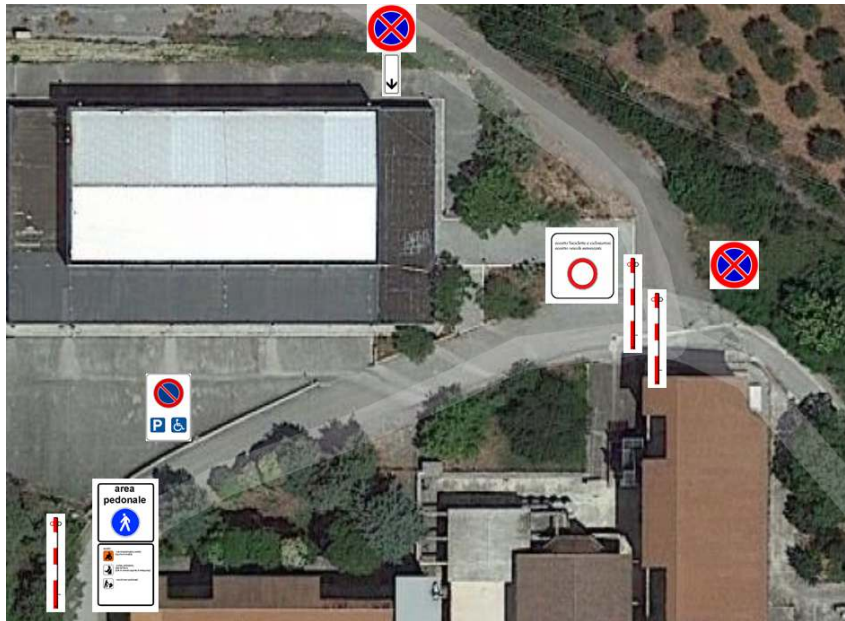

- Plesso C:



IL DIRIGENTE SCOLASTICO
Prof. Francesco DONATACCIO

Firma autografa sostituita a mezzo stampa ai sensi dell'art. 3, comma 2, del decreto Legislativo n. 39/1993



ISTITUTO ISTRUZIONE SUPERIORE DE ROGATIS-FIORITTO
C.F. 84006090710 C.M. FGIS007003

AOO - SEGRETERIA

Prot. 0001520/U del 25/04/2021 22:14 IV.10 - CIRCOLARI ALUNNI E GENITORI