



**Ai Docenti  
Agli Studenti e ai Genitori  
Al personale Ata  
Al DSGA  
ALBO**

**OGGETTO: Misure organizzative per lo svolgimento delle attività didattiche a partire dal 26/04/2021 – Ingressi, uscite – Lezioni in presenza e lezioni a distanza.**

Si comunica che come da Ordinanza del Presidente della Giunta della Regione Puglia n. 121 del 23/04/2021, le lezioni in presenza riprenderanno in data 26/04/2021 secondo le seguenti modalità di ingresso e di uscita. Gli studenti seguiranno le lezioni in presenza ad eccezione degli studenti le cui famiglie hanno fatto esplicita richiesta di usufruire della Didattica a Distanza (cfr. Circolare prot. n. 1513 del 23/04/2021) i quali seguiranno le lezioni dalle loro abitazioni, in modalità a distanza.

Per facilitare l'individuazione degli ingressi/uscite, per evitare gli assembramenti, si rappresenta di seguito la planimetria generale e particolare del complesso scolastico e dei singoli plessi.

### Sede di San Nicandro Garganico:

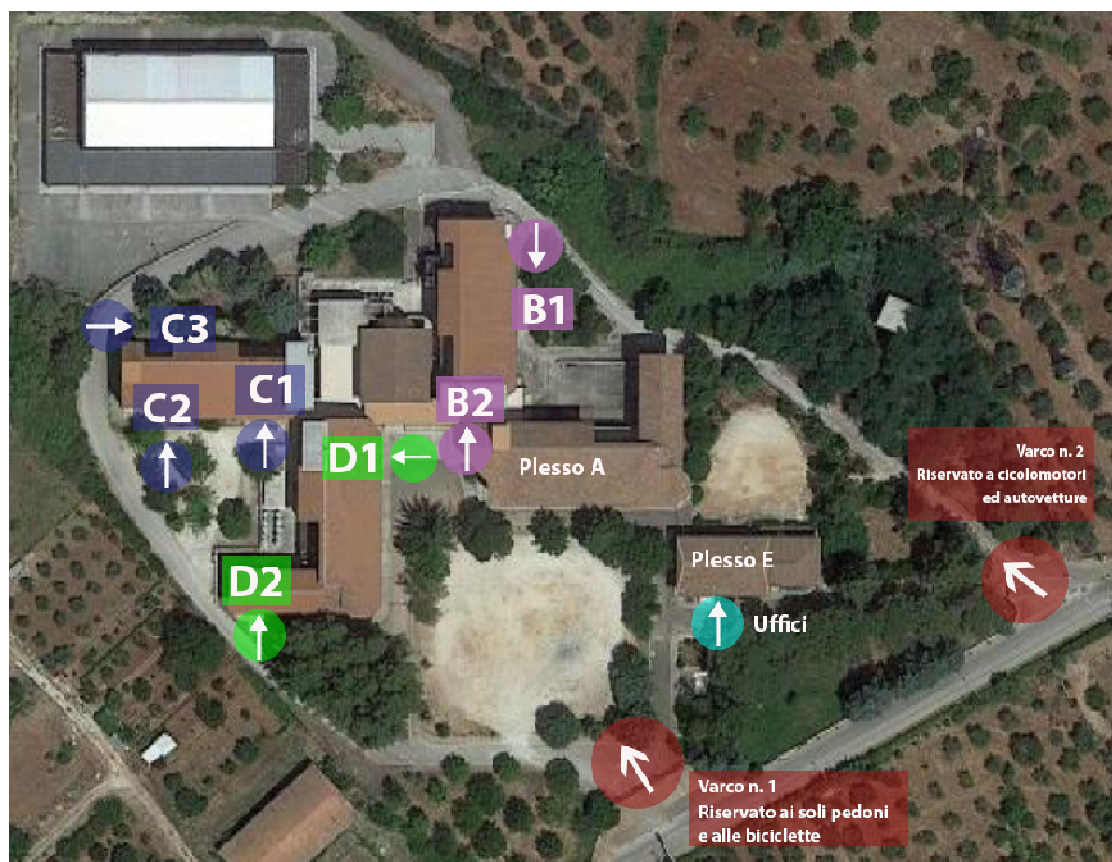

## PLESSO B:

### ACCESSO B1

Accesso B1 = Accesso per le classi ubicate al **PIANO TERRA** del plesso B: classi 3A, 4A, 3B, 4B Liceo delle scienze umane

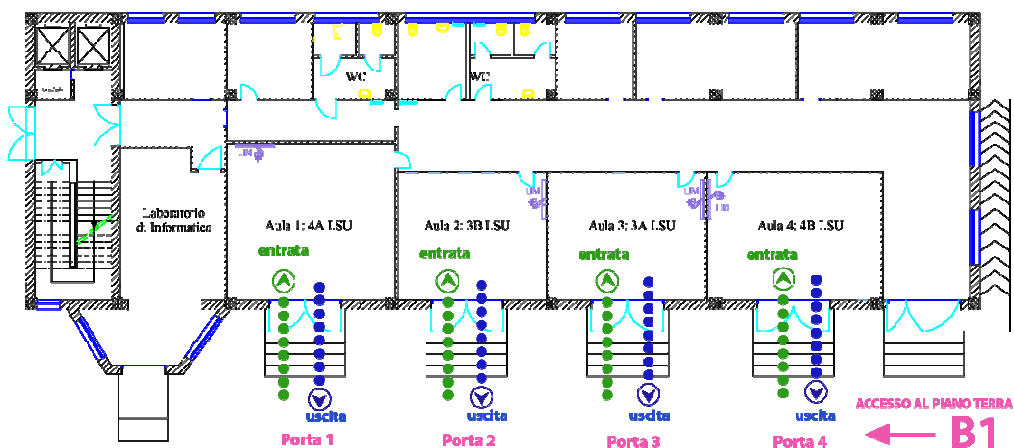

Porte indipendenti:

porta indipendente	classi	Numero studenti 100%	Numero studenti in presenza	Ingresso	Totale passaggi porta
1	4A LSU		/		/
2	3B LSU		/		/
3	3A LSU		/		/
4	4B LSU		/		/

### ACCESSO B2

Accesso B2 = Accesso per le classi ubicate al **PRIMO PIANO** del plesso B: classi 1A, 2A, 4A Liceo artistico

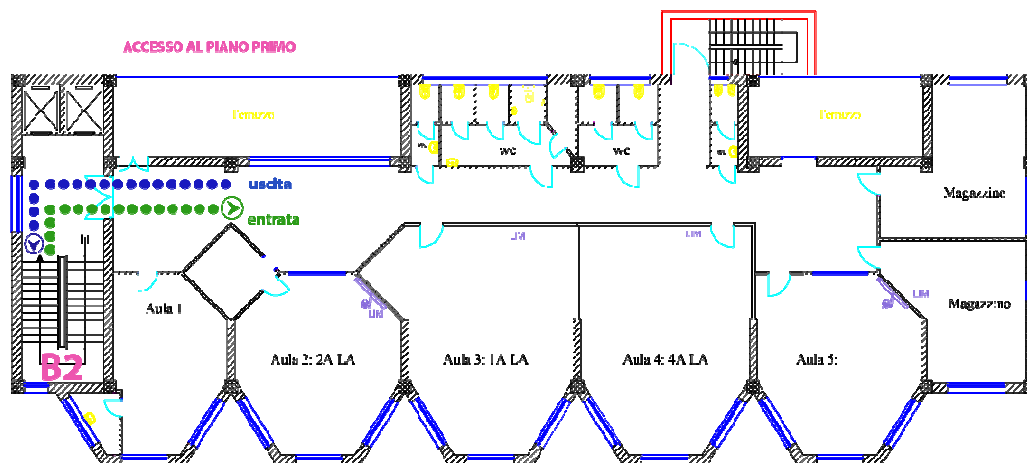
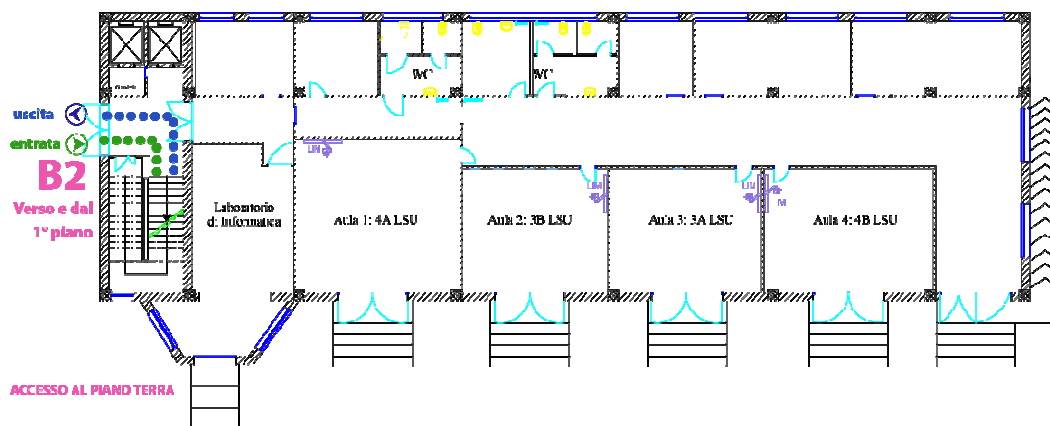

Porta unica per le tre classi:

**ISTITUTO ISTRUZIONE SUPERIORE DE ROGATIS-FIORITTO**  
**C.F. 84006090710 C.M. FGIS007003**

AOO - SEGRETERIA

Prot. 0001519/U del 25/04/2021 21:59 IV.10 - CIRCOLARI ALUNNI E GENITORI



porta unica	classi	Numero studenti 100%	Numero studenti in presenza	Ingresso	Totale passaggi porta
1	1A LA	17	10	Ore 8.20	21
	2A LA	18	11	Ore 8.20	
	4A LA		/		

## PLESSO C:

### ACCESSO C1

Accesso C1 = Accesso per le classi ubicate al **PIANO PRIMO** del plesso C: classi 1C, 2C IPSIA socio-sanitario, 3A IPSIA Apparati, impianti e servizi tecnici industriali e civili

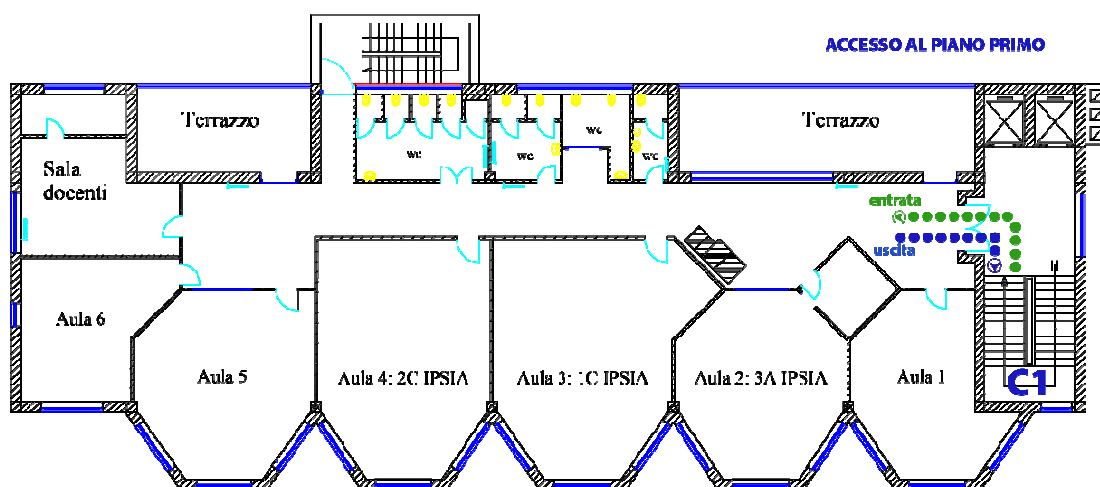
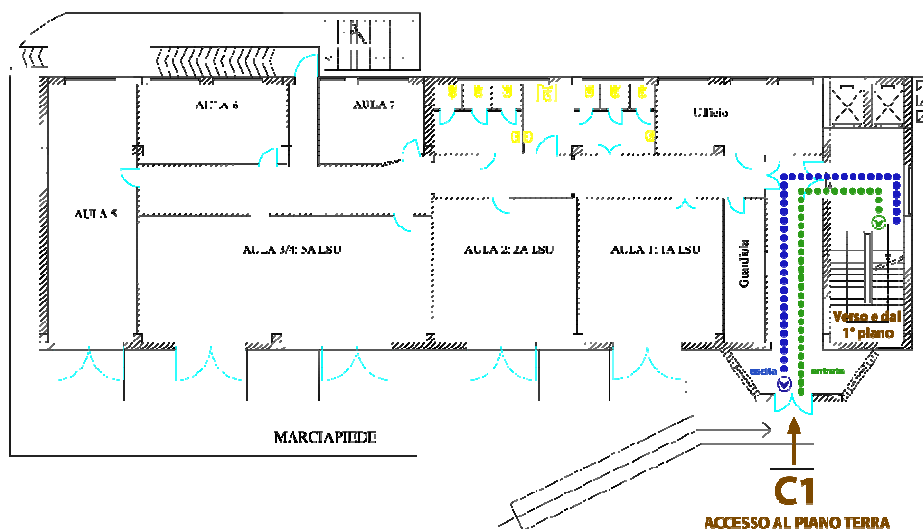

Porta unica per le tre classi:

porta unica	classi	Numero studenti 100%	Numero studenti in presenza	Ingresso	Totale passaggi porta
1	1C IPSIA	21	13	Ore 8.20	24
	2C IPSIA	24	11	Ore 8.20	
	3A IPSIA		/		



**ISTITUTO ISTRUZIONE SUPERIORE DE ROGATIS-FIORITTO**  
**C.F. 8400609710 C.M. FGIS007003**

AOO - SEGRETERIA

Prot. 0001519/U del 25/04/2021 21:59 IV.10 - CIRCOLARI ALUNNI E GENITORI

## ACCESSO C2

Accesso C2 = Accesso per le classi ubicate al **PIANO TERRA** del plesso C: classi 1A, 2A, 5A Liceo delle scienze umane

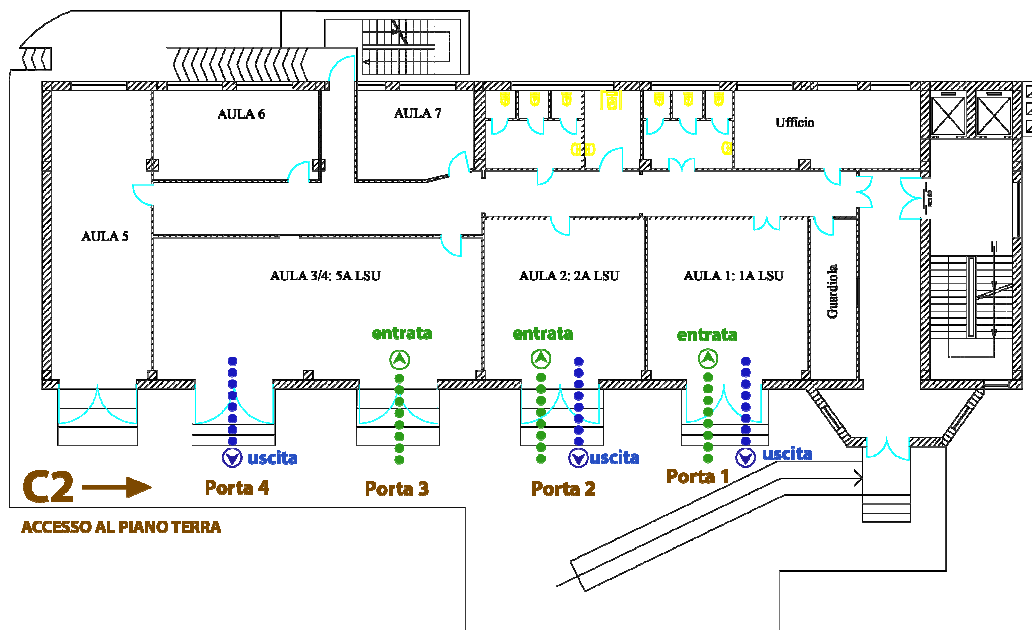

Porte indipendenti:

porta indipendente	classi	Numero studenti 100%	Numero studenti in presenza	Ingresso	Totale passaggi porta
1	1A LSU		/		/
2	2A LSU		/		/
3	5A LSU		/		/

## ACCESSO C3

Accesso C3 = Accesso per le classi ubicate al **PIANO SECONDO** del plesso C: classi 4A, 5A IPSIA Apparati, impianti e servizi tecnici industriali e civili; 3B 5B Produzioni tessili-sartoriali

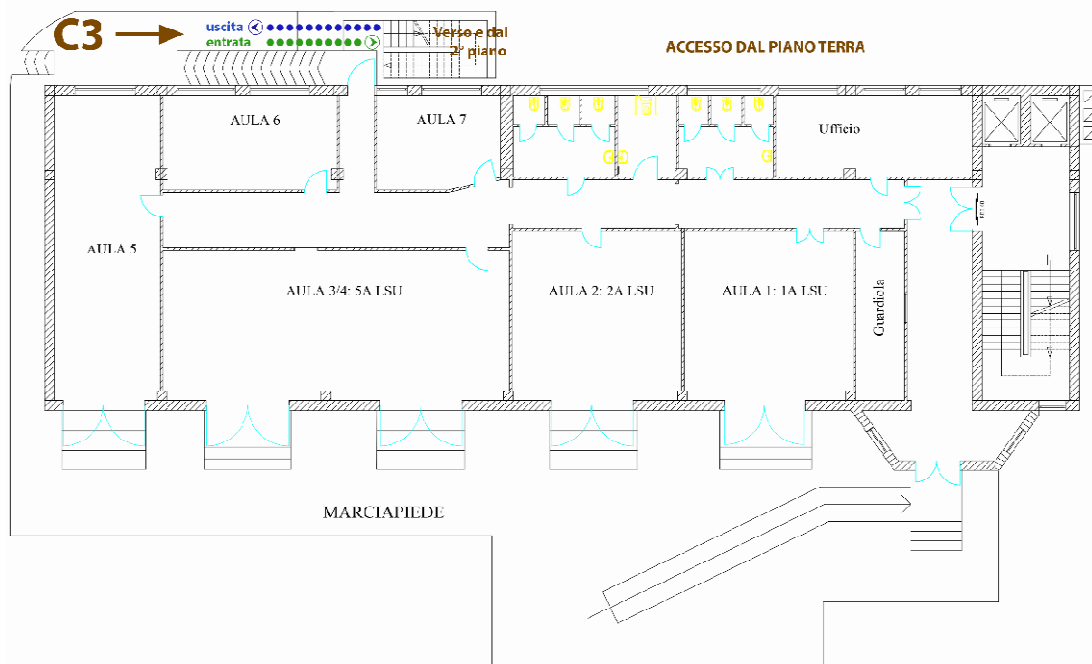

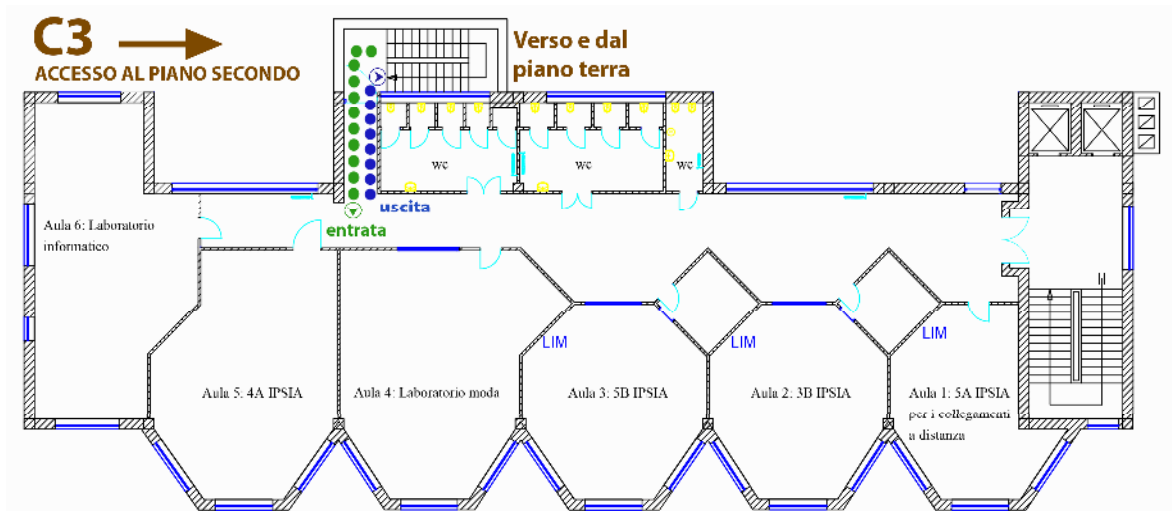

Porta unica per le tre classi:

porta unica	classi	Numero studenti 100%	Numero studenti in presenza	Ingresso	Totale passaggi porta
1	5B IPSIA	5	5	Ore 8.20	21
	3B IPSIA	13	6	Ore 8.20	
	5A IPSIA		/		
	4A IPSIA	27	10	Ore 8.20	

## PLESSO D:

### ACCESSO D1

Accesso D1 = Accesso per le classi ubicate al **PIANO SECONDO** del plesso D: classi 2A, 3A, 4A, 5A, 5B Liceo scientifico

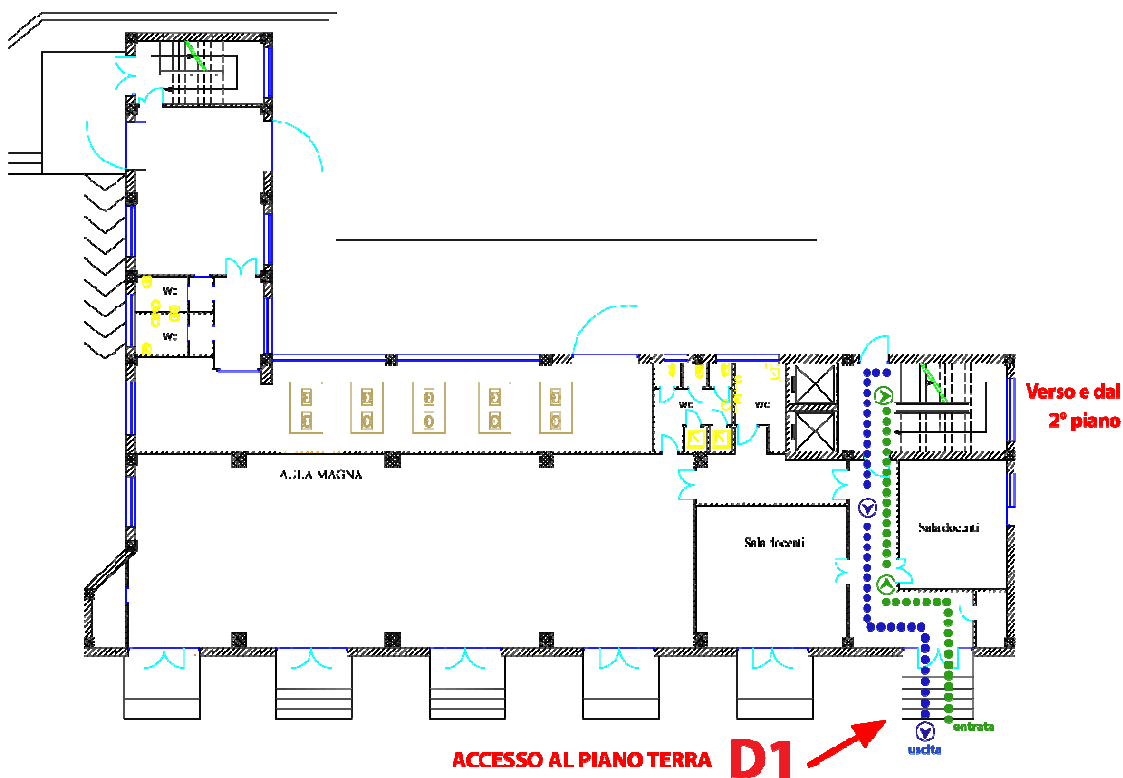

**ISTITUTO ISTRUZIONE SUPERIORE DE ROGATIS-FIORITTO**  
**C.F. 84006090710 C.M. FGIS007003**

AOO - SEGRETERIA

Prot. 0001519/U del 25/04/2021 21:59 IV.10 - CIRCOLARI ALUNNI E GENITORI

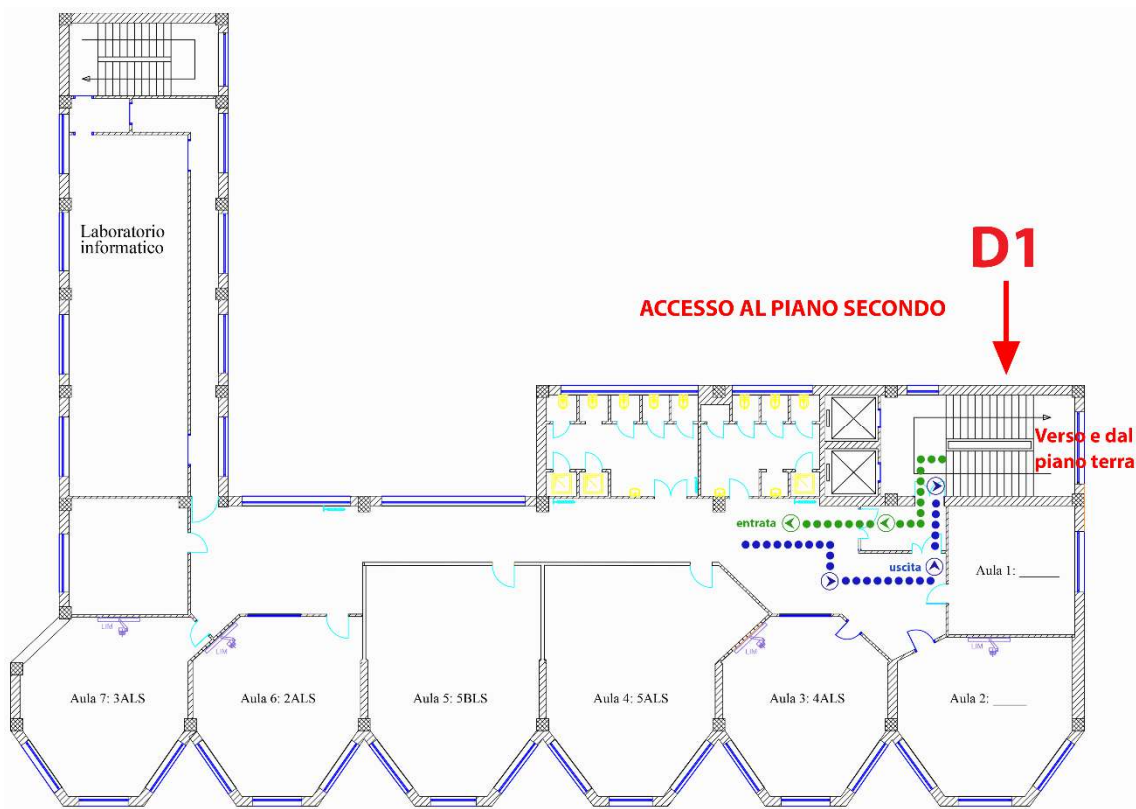

Porta unica per le cinque classi:

porta unica	classi	Numero studenti 100%	Numero studenti in presenza	Ingresso	Totale passaggi porta
1	2A LS		/		/
	3A LS		/		
	4A LS		/		
	5A LS		/		
	5B LS		/		

## ACCESSO D2

Accesso D2 = Accesso per le classi ubicate al **PIANO PRIMO** del plesso D: classi 1A, 2B, 3B, 4B Liceo scientifico

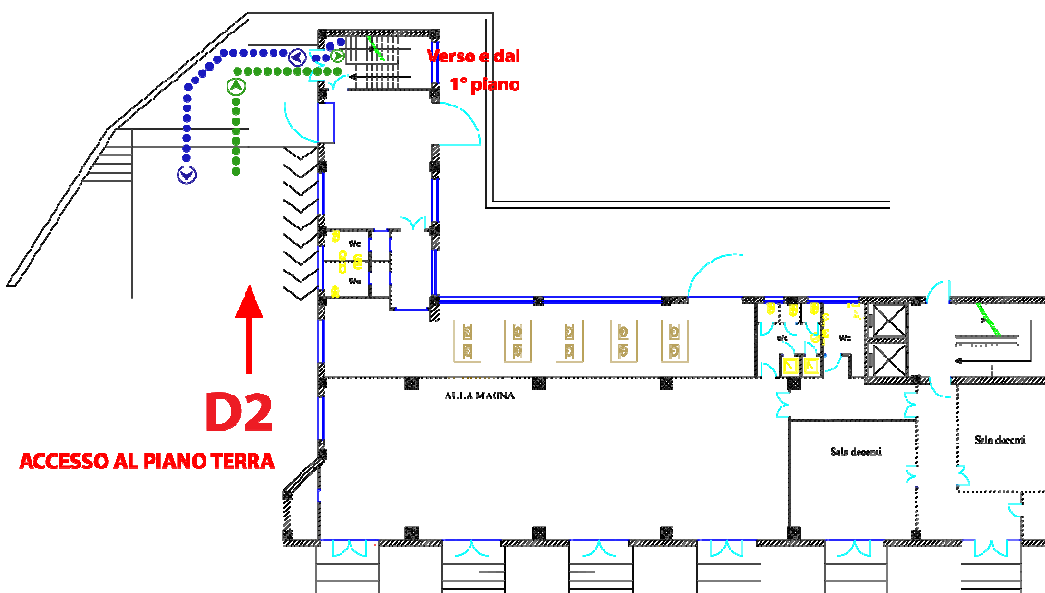

**ISTITUTO ISTRUZIONE SUPERIORE DE ROGATIS-FIORITTO**  
**C.F. 84006090710 C.M. FGIS007003**

AOO - SEGRETERIA

Prot. 0001519/U del 25/04/2021 21:59 IV.10 - CIRCOLARI ALUNNI E GENITORI

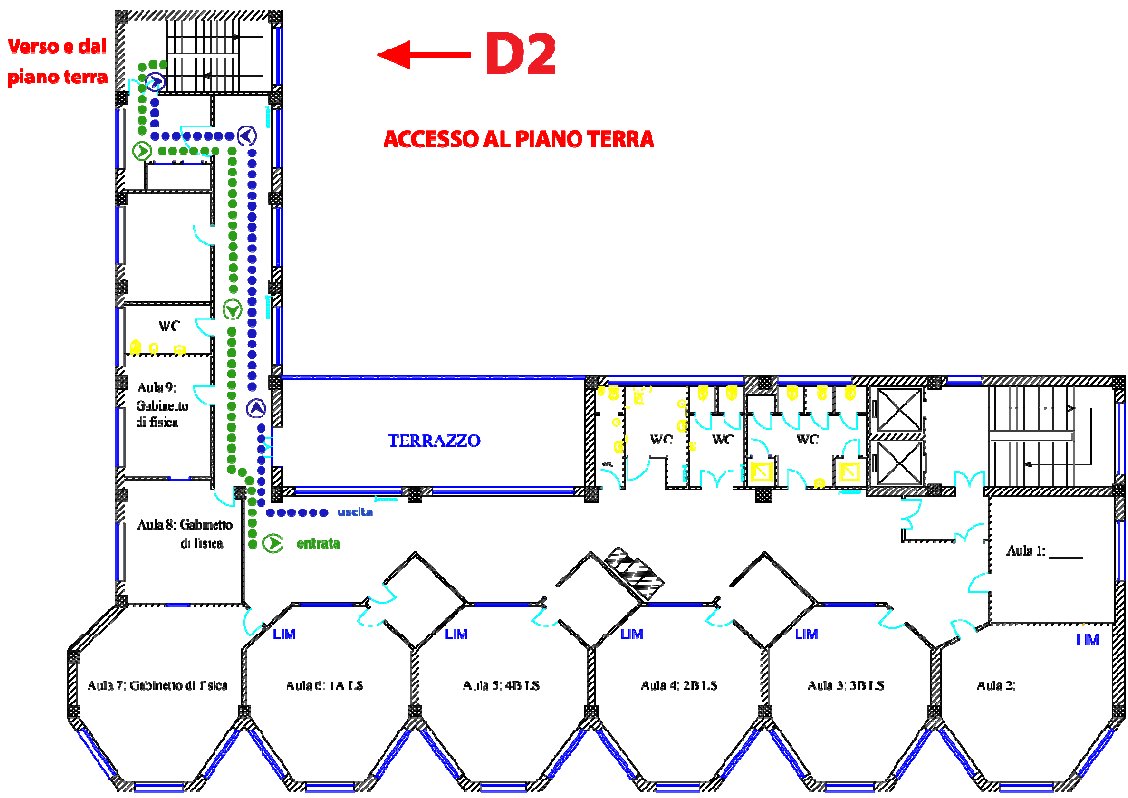

Porta unica per le quattro classi:

porta unica	classi	Numero studenti 100%	Numero studenti in presenza	Ingresso	Totale passaggi porta
1	1A LS		/		/
	2B LS		/		
	3B LS		/		
	4B LS		/		

**Plesso E (Uffici amministrativi):**

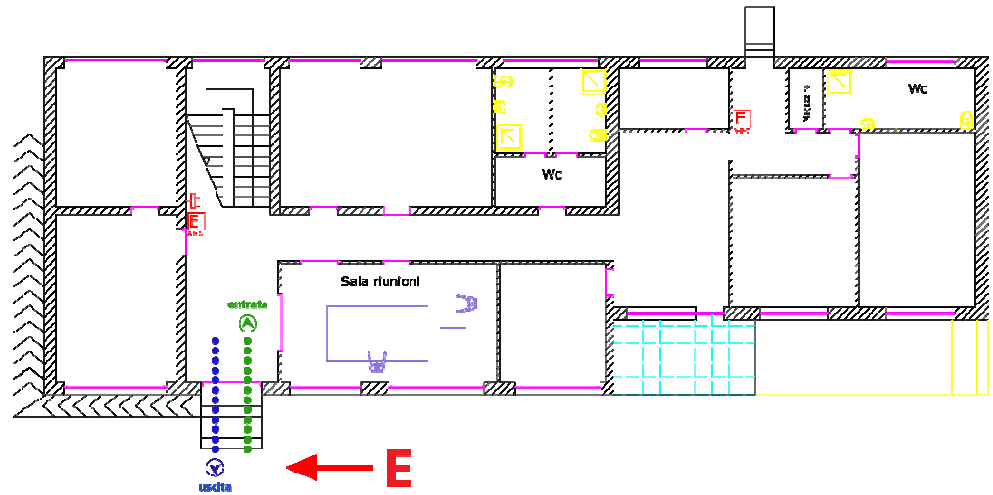

**ISTITUTO ISTRUZIONE SUPERIORE DE ROGATIŞ-FIORITTO**  
**C.F. 8400609710 C.M. FGIS007003**

AOO - SEGRETERIA  
 Prot. 0001519/U del 25/04/2021 21:59 IV.10 - CIRCOLARI ALUNNI E GENITORI

## Sede di Cagnano Varano:



## PLESSO UNICO A:

### ACCESSO A1

Accesso **A1** = Accesso per le classi ubicate al **SECONDO PIANO** del plesso unico: classi 1A, 2A, 4A, 5A Liceo Linguistico

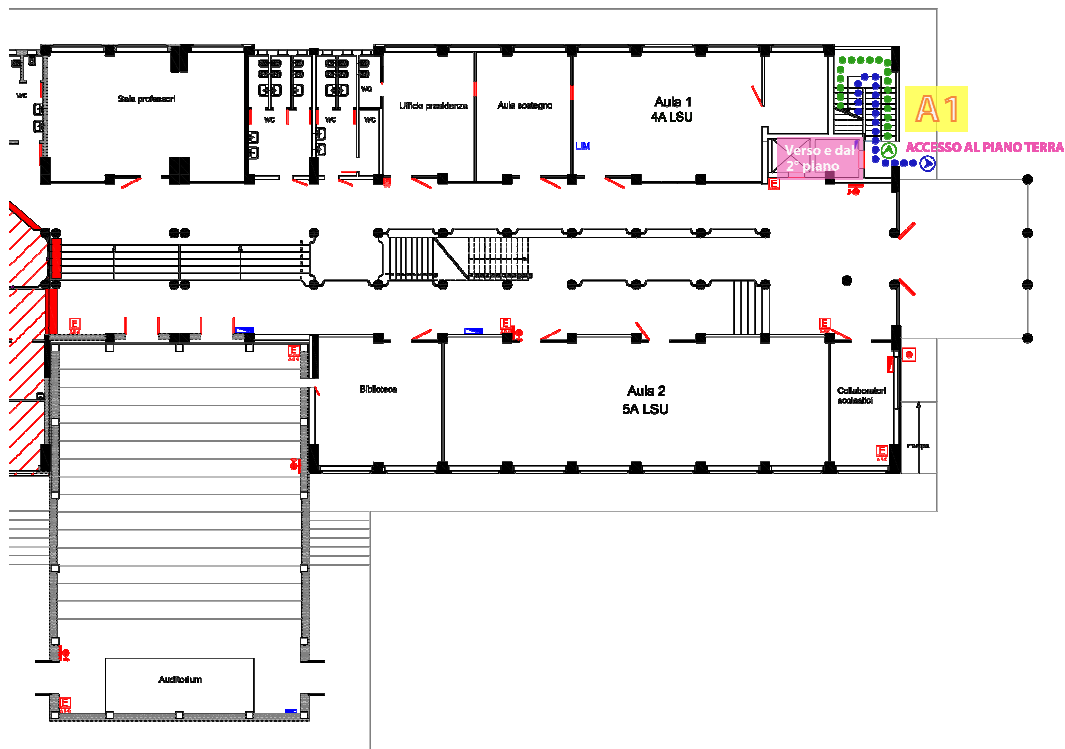

**ISTITUTO ISTRUZIONE SUPERIORE DE ROGATIS-FIORITTO**  
**C.F. 84006090710 C.M. FGIS007003**

AOO - SEGRETERIA

Prot. 0001519/U del 25/04/2021 21:59 IV.10 - CIRCOLARI ALUNNI E GENITORI





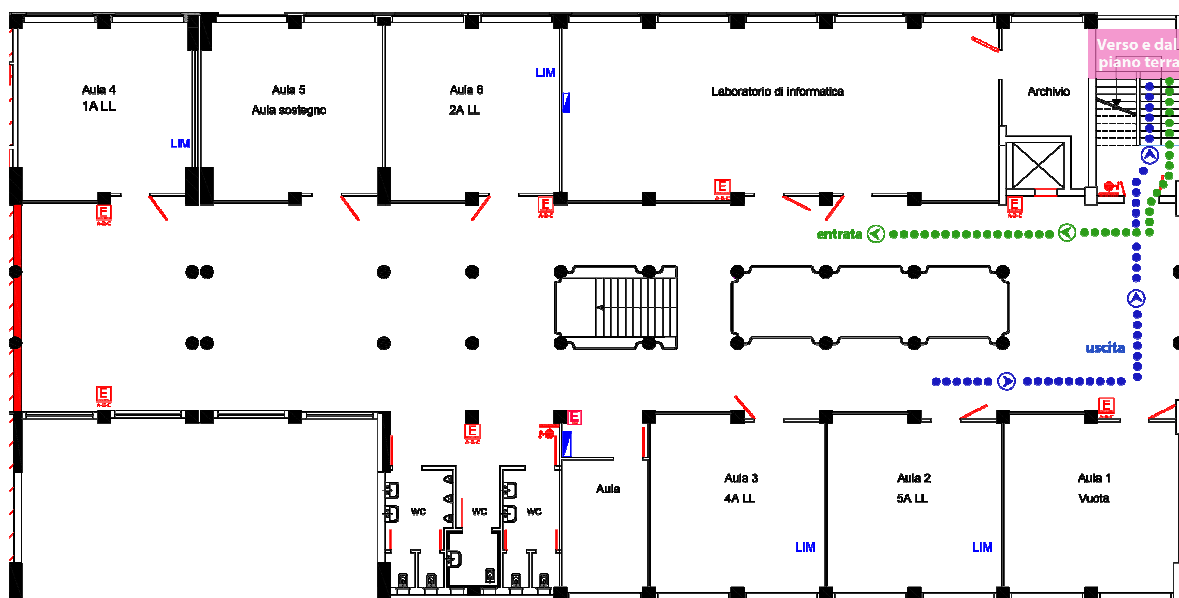

Porta unica per le quattro classi:

porta unica	classi	Numero studenti 100%	Numero studenti in presenza	Ingresso	Totale passaggi porta
1	1A Ling		/		/
	2A Ling		/		
	4A Ling		/		
	5A Ling		/		

ACCESSO A2

Accesso A2 = Accesso per le classi ubicate al PIANO TERRA del plesso unico: classi 4A-5A Liceo delle scienze umane – Accesso per le classi ubicate al PRIMO PIANO del plesso unico: classi 1A, 2A, 3A, Liceo delle scienze umane e 3A Liceo linguistico

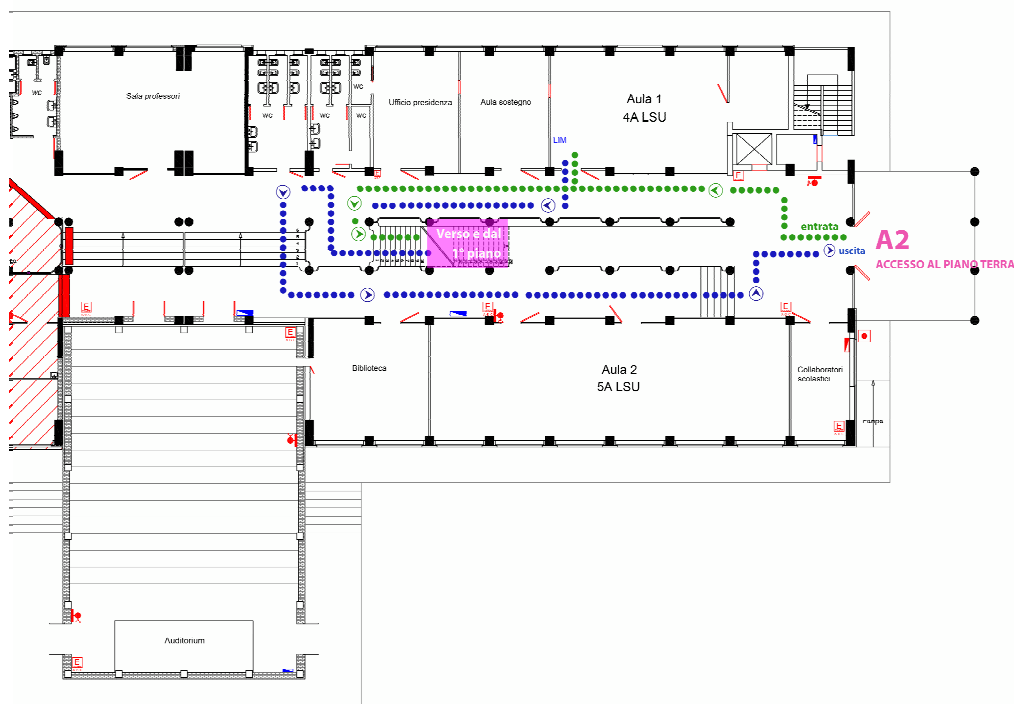

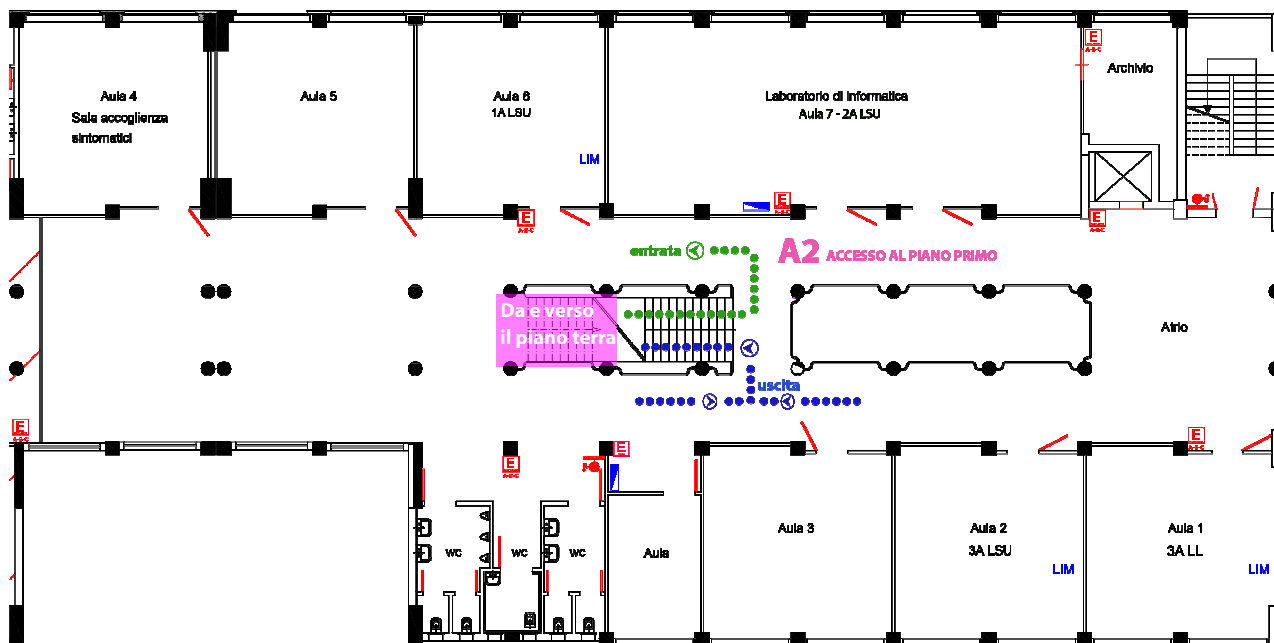

Porta unica per le sei classi:

porta unica	Piano	classi	Numero studenti 100%	Numero studenti in presenza	Ingresso	Totale passaggi porta
1	terra	4A LSU	18	6	Ore 8.10	Ore 8.10 = 8
		5A LSU		/		
	primo	1A LSU		/		
		2A LSU		/		
		3A LSU	14	1	Ore 8.10	
		3A LL	15	1	Ore 8.10	

Legenda:

- ➔ entrata
- ➔ uscita
- ➔ uscita disabili

## Studenti in presenza e a distanza

### Sede di San Nicandro Garganico

Considerato che il numero degli studenti in presenza nella sede di San Nicandro Garganico è pari al 13,7%, gli alunni delle classi: 1C-2C-3B-4A-5B dell'IPSIA e delle classi: 1A-2A-4A del Liceo artistico che non hanno presentato richiesta di svolgere attività didattica a distanza svolgeranno le loro lezioni in presenza per 6 giorni su 6, senza necessità di alternarsi in quanto le aule di destinazione hanno capienza per accoglierli.

### Sede di Cagnano Varano

Considerato che il numero degli studenti in presenza Cagnano Varano è pari al 4,2%, gli alunni delle classi: 1C-2C-3B-4A-5B dell'IPSIA e delle classi: 1A-2A-4A del Liceo artistico che non hanno presentato richiesta di svolgere attività didattica a distanza svolgeranno le loro lezioni in presenza per 6 giorni su 6, senza necessità di alternarsi in quanto le aule di destinazione hanno capienza per accoglierli.

Gli studenti in presenza e quelli in Didattica a distanza (Studenti in DaD) seguiranno le lezioni secondo il calendario e l'orario delle lezioni stabilito e pubblicato sul sito web dell'Istituto nella sezione *Comunicazioni - Circolari* e nella sezione specifica *La scuola - Calendario e orario delle lezioni*.

Gli studenti in DaD osserveranno una pausa di 15 minuti ogni ora di lezione, mentre gli studenti in presenza resteranno in classe con il docente loro assegnato.



**ISTITUTO ISTRUZIONE SUPERIORE DE ROGATIS FIORITTO**  
**C.F. 84006090710 C.M. FGIS007003**

AOO - SEGRETERIA

Prot. 0001519/U del 25/04/2021 21:59 IV.10 - CIRCOLARI ALUNNI E GENITORI

## Misure di sicurezza

Ai fini del contenimento del contagio, si richiamano innanzitutto le disposizioni già assunte dall'Istituto scolastico pubblicate con Circolari prot. n. 3915 del 23/08/2020 (*Linee guida per la pulizia, la disinfezione e la sanificazione dell'Istituto in vista dell'inizio del nuovo anno scolastico 2020/21*); prot. n. 4050 del 04/09/2020 (*Divieto di fumo: indicazioni operative – Incarico funzionari per accertamenti – Regolamento di istituto*); prot. n. 4062 del 05/09/2020 (*Linee guida - indicazioni operative - per la gestione di casi e focolai di SARS-CoV-2 nell'Istituto in vista dell'inizio del nuovo anno scolastico 2020/21*); prot. n. 251 del 31/01/2021 (*Regolamento recante misure di prevenzione e contenimento della diffusione del sars-cov-2 in vista della ripresa delle attività didattiche per l'anno scolastico 2020/2021*); prot. n. 668 del 25/02/2021 (*Uso dei dispositivi di protezione individuali (DPI) delle vie respiratorie nello svolgimento delle attività pratiche nella disciplina dell'educazione fisica/scienze motorie e sportive in ambito curricolare ed extra-curricolare. Esiti dei quesiti rivolti al Comitato Tecnico Scientifico del Dipartimento della Protezione Civile*) e si torna ad evidenziare l'importanza di osservare sani comportamenti igienico sanitari quali l'igiene delle mani e ambientale, l'aerazione degli ambienti, il mantenimento del distanziamento sociale anche negli spazi aggregativi dell'istituto scolastico, nonché la necessità che le famiglie adoperino la massima cautela in caso di sospetto di infezione.

Per quanto riguarda le mascherine, si ricorda che permane in vigore la disposizione che regola l'utilizzo di dispositivi di protezione delle vie respiratorie con la sola eccezione dei bambini di età inferiore a sei anni e dei soggetti con patologie o disabilità incompatibili con l'uso dei medesimi (art.21 del dPCM 2 marzo 2021).

I docenti, sostenuti dalla collaborazione di tutto il personale in servizio, devono continuare ad accompagnare i propri studenti nell'adozione di comportamenti individuali responsabili che contribuiscono attivamente al superamento dell'attuale emergenza.

**IL DIRIGENTE SCOLASTICO**  
**Prof. Francesco DONATACCIO**

Firma autografa sostituita a mezzo stampa ai sensi dell'art. 3, comma 2, del decreto Legislativo n. 39/1993



**ISTITUTO ISTRUZIONE SUPERIORE DE ROGATIS-FIORITTO**  
**C.F. 84006090710 C.M. FGIS007003**

AOO - SEGRETERIA

Prot. 0001519/U del 25/04/2021 21:59 IV.10 - CIRCOLARI ALUNNI E GENITORI